



# Kaitseliit & Alam-Pedja LKA

## Alam-Pedja KOKO

29.12.2021.a.

Andres Järve

Kaitseliidu peastaap, kinnisvara osakonna spetsialist



# Kirna õppekeskus

Jõgeva maakond, Põltsamaa vald, Jürikäla küla:

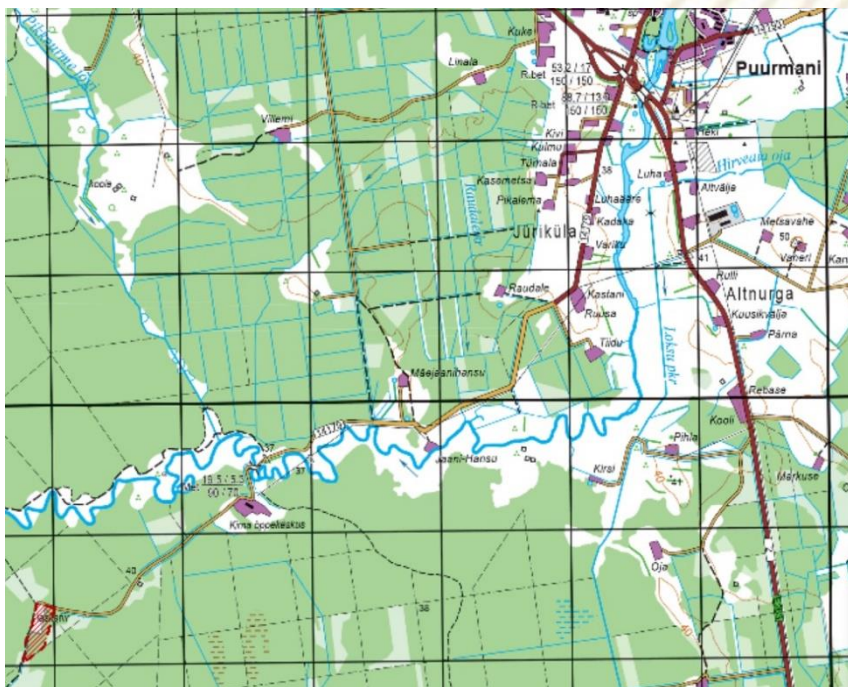

1. **Utsali 61102:004:0120**
2. Kirna 61102:004:0001
3. Jõeääre 61102:004:0002
4. Kirnasilla 61102:004:0004
5. Serva 61102:004:0005
6. **Lodumetsa 61102:004:0013**





# Kirna õppekeskus minevikus

Endise Kirna talu maadel 1953. aastast raskepommitajate polügooni linnak. Põhiüksus: 326. Tarnopoli raskepommitajate diviis (s/o nr 18378).

Polügoon asus Jõgeva, Tartu ja Viljandi mk territooriumil (13500 ha). NL sõjaväelased lahkusid 1992.a. okt.





# Kirna õppekeskus tänapäeval

Täna KL JG maleva õppekeskus  
(2007.aastal valminud).







# Utsali lasketiiru sünniaasta?

MAA-AMET EST ENG

Lodumetsa, Jürikäla, Põltsamaa vald, Jõgeva maakond

Infopäring

XY: 6490241.30, 628588.58  
BL: 58.533228, 26.208024

Põhikaart 1996-2007 (54922) 1/2

Eesti põhikaart 1:10 000 (aluseks 1996-2007 põhikaardistused)

Pealkiri	Eesti põhikaart 1996-2007
Ruut	54922
Täiskaardistuse aeg	1998

Metainfo (490628) 2/2

tiir

341

100 m  
1:3500  
X:6490157.52 Y:628696.69  
B:58.5324 L:26.2098  
Eesti põhikaart 1996-2007 199

X-GIS. Maa-amet. Kõik õigused kaitstud.  
Tehniline tugi: e-post: kaardirakendus@maaamet.ee  
tel: 6 750 866



# Algusaastatel



07.01.2022





# Arengud vahepeal



07.01.2022



# Jõgeva MP 2030+

<https://maakonnaplaneering.ee/jogeva-maakonnaplaneering-2030->

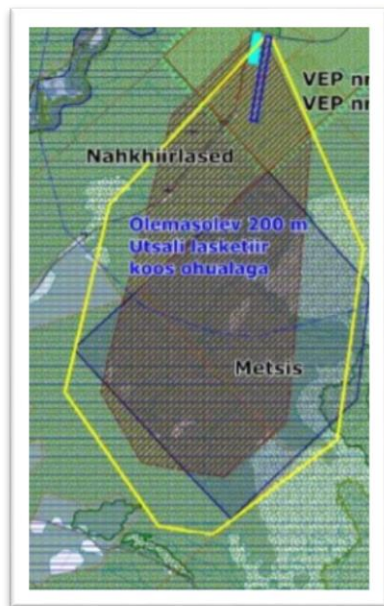

Esialgse analüüsi tulemusena leiti Jõgeva maakonnas 600 m lasketiiru rajamiseks seitse asukohta, mille võimalikkust kaaluda:

**Utsali 200 m lasketiiru läheduses,**

Torma,

Põltsamaa 1,

**Põltsamaa 2,**

**Kirikuraba,**

Mustvee

Kasepää





# Kuni tänaseni



07.01.2022





# Kuni tänaseni



07.01.2022





# Kuni tänaseni



07.01.2022



# Arendus

KLÜ 30.06.2020, K-7-1/20/14069U

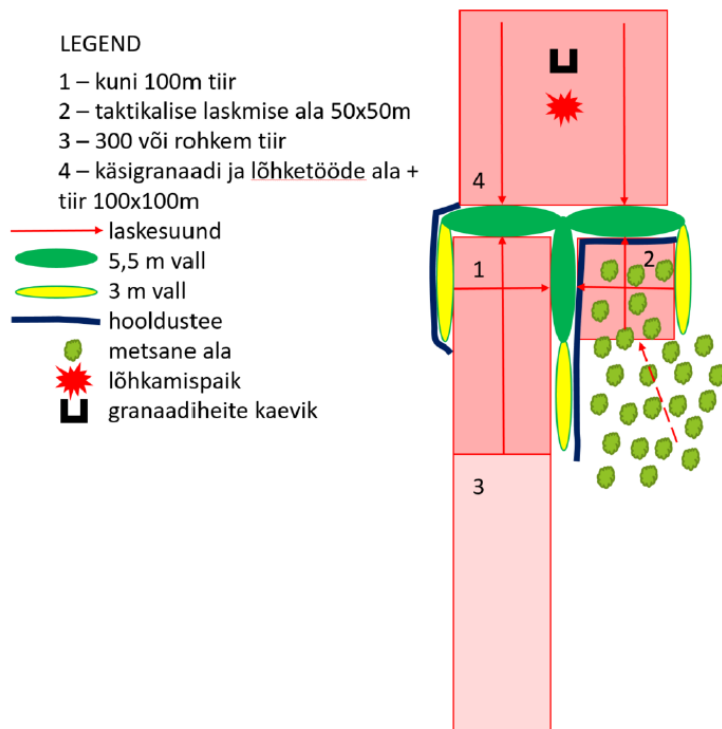

NBI Alade paigutus teineteise suhtes võib erineda vastavalt kasutada olevast maa-alast ja maastikust.

Märkus 1: Külgvallide vajalikkus sõltub tiiru asukohast ja ohutustehnilistest nõuetest.

Märkus 2: Ala 4 mõõdud võivad erineda vastavalt kehtestatud ohutusnõuetele planeeritud lõhketöödel.





# Taassünd

Lepingujärgne maksumus 738 000 EUR



07.01.2022

13



# Taassünd







# Taassünd

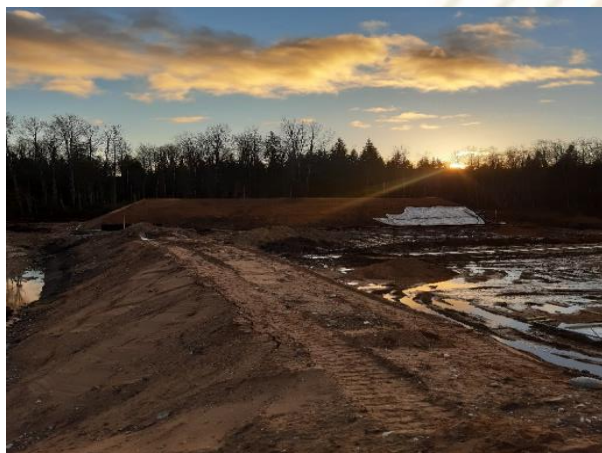



# Taassünd



07.01.2022





# Taassünd



07.01.2022





# Taassünd



07.01.2022





# TÄNAN!

[andres.jarve2@kaitseliit.ee](mailto:andres.jarve2@kaitseliit.ee)

717 9124 / 510 6838